Habilidades blandas

La diferencia en el profesional de hoy

Coordinación Nacional de Vida Universitaria – Mtro. Manuel Alejandro Pérez Miranda

¿Eso para qué me va servir?

¿Cómo puedo aplicar eso en el trabajo?

$$x = \frac{-b \pm \sqrt{b^2 - 4ac}}{2a}$$

¡Yo no me voy a dedicar a eso!

CONCEPTO

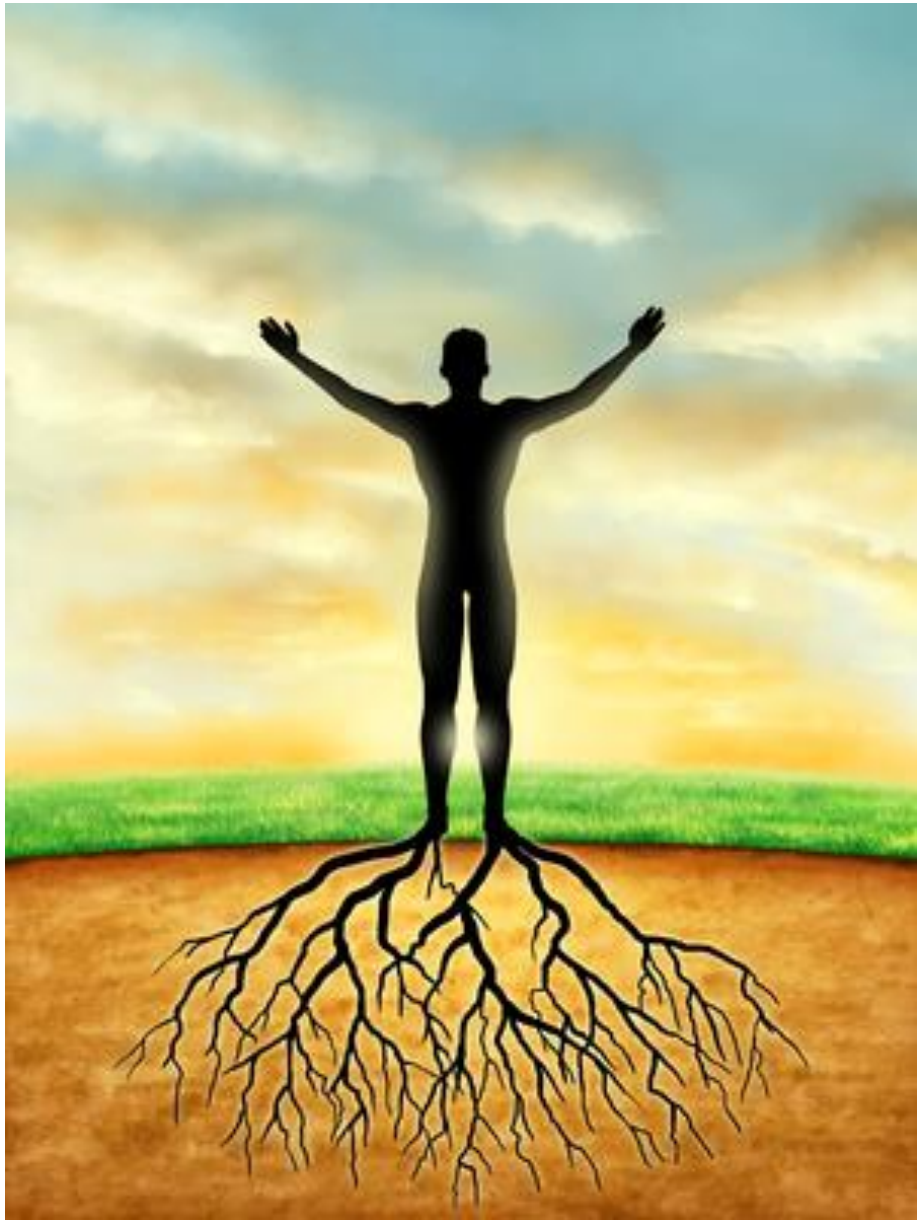

Área Sello

Evolución

© 2015 COPYRIGHT OVALPICTURE.COM ALL RIGHTS RESERVED, DESIGN : YASSER FARAHI

9:15 AM
SciApp
SCIENCE ROOM 04
BRIDGE THE GAP
Mr. Rubio
Question of the Day
Calendar
Class Resources
Announcements
Class Duties

Mundo ha progresado

Necesitamos personas

- que piensan de forma Creativa
- innovadoras
- críticas e independientes
- con la habilidad de conectar

Formar personas íntegras y capaces de adaptarse a un mundo cambiante que, con una excelente calidad profesional y humana, promuevan el auténtico desarrollo del hombre para crear en su entorno social una cultura inspirada en los valores perennes del humanismo cristiano, a partir de un modelo educativo orientado hacia el mercado de trabajo.

Es hacer viva la experiencia universitaria para generar un impacto positivo en nuestra sociedad a través de 4 enfoques de formación integral: Valores, Impacto Social, Vida universitaria y Espiritual.

UNID
FORMANDO CON VALORES

VidaUniversitaria

- Cultura
- Deporte
- Desarrollo Estudiantil
- Acción Social

Enriquecer el desarrollo de habilidades y competencias a través de la experiencia universitaria, logrando una síntesis entre fe, cultura y deporte, generando un liderazgo transformador al servicio de la sociedad.

Las 8 habilidades más valoradas en el profesional de hoy

- Comunicación
- Gestión del tiempo
- Cooperación
- Proactividad
- Autonomía
- Toma de decisiones
- Equilibrio vital
- Liderazgo

ESEM
201740

Empresarios

"El alumno se distingue por la vivencia de los valores en sus actividades y relaciones dentro de la empresa": 91% de los empresarios.

9 de cada 10 empresarios establecen que en caso de existir la posibilidad, podrían contratar a los estudiantes UNID después de su Estadía Empresarial.

9 de cada 10 proyectos aplicativos elaborados por estudiantes serán implementados en las empresas.

El 86.88 % de los empresarios encuestados afirman que los estudiantes están listos y preparados para su incorporación al mercado laboral.

El 93.15 % de los empresarios afirman que los estudiantes estuvieron dispuestos y comprometidos en la ejecución de las actividades asignadas en su Estadía Empresarial.

El 90% de los empresarios están satisfechos con la Estadía Empresarial de la UNID.

Encuesta realizada a 2,921 empresarios a nivel nacional

“Mente, corazón y mano”

Manuel Alejandro Pérez Miranda

5530185957

Unid.mx

maperez@unid.mx